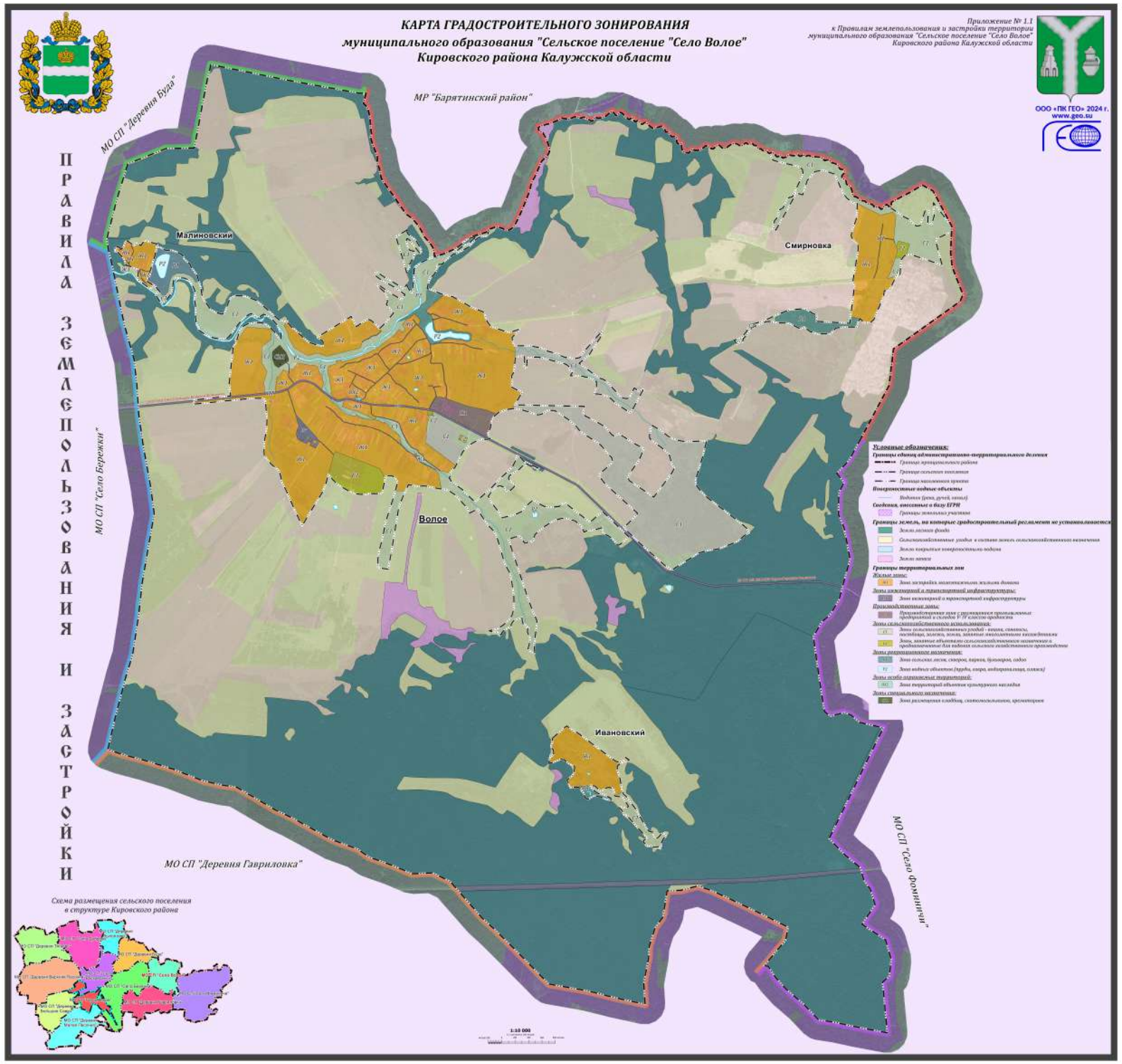
КАРТА ГРАДОСТРОИТЕЛЬНОГО ЗОНИРОВАНИЯ
муниципального образования "Сельское поселение "Село Волое"
Кировского района Калужской области
Приложение № 1.1
к Правилам землепользования и застройки территории
муниципального образования "Сельское поселение "Село Волое"
Кировского района Калужской области
ООО «ПК ГЕО» 2024 г.
www.geo.su
МР "Барятинский район"
МО СП "Деревня Буда"
МО СП "Село Бережки"
МО СП "Деревня Гавриловка"
МО СП "Село Фоминичи"
ПРАВИЛА ЗЕМЛЕПОЛЬЗОВАНИЯ И ЗАСТРОЙКИ
Малиновский
Смирновка
Волое
Ивановский
Условные обозначения:
Границы единиц административно-территориального деления
Границы муниципального района
Границы сельского поселения
Границы населенного пункта
Поверхностные водные объекты
Водяная (река, ручей, канал)
Сведения, внесенные в базу ЕГРН
Границы земельных участков
Границы земель, на которые градостроительный регламент не устанавливается
Земли лесного фонда
Сельскохозяйственные угодья в составе земель сельскохозяйственного назначения
Земли покрытые поверхностными водами
Земли запаса
Границы территориальных зон
Жилые зоны:
Зоны застройки малоэтажными жилыми домами
Зоны инженерной и транспортной инфраструктуры:
Зоны инженерной и транспортной инфраструктуры
Производственные зоны:
Производственные зоны с размещением промышленных предприятий и складов V-IV классов продвижения
Зоны сельскохозяйственного использования:
Зоны сельскохозяйственных угодий - пашня, сенокосы, пастбища, залежи, земли, занятые многолетними насаждениями
Зоны, занятые объектами сельскохозяйственного назначения и предназначенные для ведения сельского хозяйственного производства
Зоны рекреационного назначения:
Зоны сельских лесов, скверов, парков, бульваров, садов
Зоны водных объектов (пруды, озера, водоохранные, оленях)
Зоны особо охраняемых территорий:
Зоны территорий объектов культурного наследия
Зоны специального назначения:
Зоны размещения кладбищ, скотомогильников, крематориев
Схема размещения сельского поселения
в структуре Кировского района
1:10 000